

## Perfil do Autor



**Meio News RJ**  
tem 307 artigos  
online

Enviar mensagem ao autor

Canal RSS

Imprimir artigo

Enviar a um amigo

Re-publicar este artigo

## Mosteiro de São Bento do Rio de Janeiro

Publicado em: 18/08/2011 | Comentário:  | Acessos: 183 |

Like  3

1

Tweetar  0

5

[Anúncios Google](#)

[\\$1,000 for your ideas](#) We're looking for marketing ideas The crazier the better! [www.piecewise.com](http://www.piecewise.com)

[R and R Images](#) Innovative Marketing Solutions Print/Photography/Strategy/Results [www.RandRImages.com](http://www.RandRImages.com)

[Brookfield Recife](#) Lançamentos de 1 a 4 Quartos Nos Melhores Endereços. Seja Rápido! [Br.Brookfield.Com/Pernambuco](http://Br.Brookfield.Com/Pernambuco)

[Escritório Virtual Recife](#) Escritório Virtual Recife - Pe Endereço fiscal, salas e serviços [www.virtuaoffice.com.br](http://www.virtuaoffice.com.br)

Fundado em 1590 por monges vindos da Bahia, o Mosteiro beneditino do Rio de Janeiro foi construído a pedido dos próprios habitantes da recém fundada cidade de São Sebastião. Em pleno Centro da grande metrópole, conserva-se aqui um lugar de silêncio, paz, oração e trabalho, que se traduz em diversas atividades mantidas regularmente.

As duas principais são as celebrações diárias do Ofício Divino e da [Missa](#), com canto gregoriano. Além disso, funcionam dentro da Abadia: o Colégio de São Bento, as Edições Lumen Christi, a Faculdade de São Bento, a Casa de retiros de Emaús e a Obra Social São Bento. O Mosteiro mantém também duas casas de retiro e encontros: a Casa de São Bento, no Alto da Boa Vista, e o Sítio Seio de Abraão, em Teresópolis.



A história do mosteiro começou em 1590, quando foi dado aos monges beneditinos do Rio de Janeiro um vasto terreno que inclui o atual Morro de São Bento. Residiam antes, segundo o historiador carioca Vivaldo Coaracy explica em O Rio de Janeiro no século 17, página 145, num hospício acanhado construído junto à ermida de Aleixo Manuel.

**Os planos do novo edifício foram traçados em 1617 pelo engenheiro militar português Francisco Frias de Mesquita, segundo a esteticamaneirista despojada (chã) vigente em Portugal naquele período. As obras da igreja só começaram em 1633, pela capela-mor e, quando era abade Frei Francisco da Madalena, por volta de 1651, prosseguiram com ênfase para terminar aproximadamente em 1671. O projeto original foi alterado, durante a construção, pelo arquiteto Frei Bernardo de São Bento Correia de Souza e a igreja passou de uma a contar com trêsnaves.**



Detalhe de uma pintura de 1841 do francês Jules de Sinety mostrando o porto do Rio e o Mosteiro de São Bento sobre o morro homônimo

A fachada é a do projeto original maneirista, com um corpo central com três arcos de entrada e um frontão triangular. Flaqueiam a entrada duas torres coroadas por pináculos piramidais. Passando os arcos de entrada se encontra uma galilé com azulejos e portões de ferro do século XIX. O mosteiro anexo à igreja só foi concluído em 1755, com a construção do claustro, projetado pelo engenheiro militar José Fernandes Pinto Alpoim.

**O interior da igreja é riquíssimo, totalmente forrado com talha dourada que vai do estilo barroco de fins do século XVII ao rococó da segunda metade do século XVIII. O primeiro escultor ativo na igreja foi o monge português Frei Domingos da Conceição (c. 1643 - 1718) que desenhou e esculpiu parte da talha da nave e capela-mor (a da capela foi substituída depois). São suas as magníficas estátuas de São Bento e de Santa Escolástica e, no altar-mor da igreja, a Nossa Senhora do Monte Serreado (titular da igreja), além de outras obras. A partir de 1714, seu projeto foi seguido pelos entalhadores Alexandre Machado Pereira, Simão da Cunha e José da Conceição e Silva, que entalharam a maior parte da talha da nave e várias imagens.**

## Anúncios Google

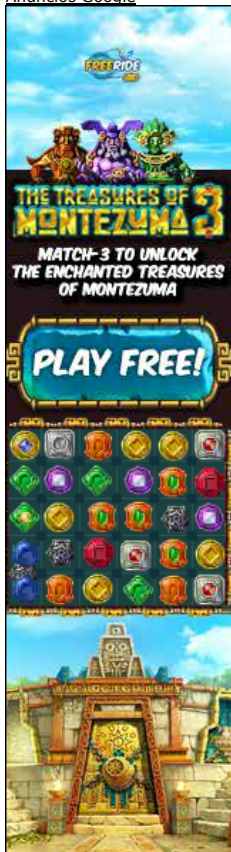

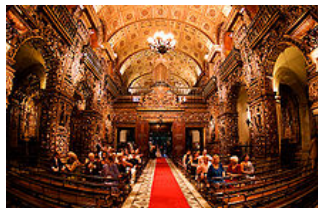

[Anúncios Google](#)

Interior da Igreja de Nossa Senhora do Monte Serreado

Entre 1789 e 1800, trabalhou, na igreja, um dos grandes escultores do rococó do Rio de Janeiro, Inácio Ferreira Pinto. Mestre Inácio refez a capela-mor (1787 - 1794), preservando, porém, detalhes anteriores, como as telas sobre a vida de santos beneditinos, as quais haviam sido pintadas entre 1676 e 1684 pelo monge alemão Frei Ricardo do Pilar. A bela capela rococó do Santíssimo Sacramento (1795 - 1800) é também obra de mestre Inácio. Os lampadários junto à capela-mor foram projetados e executados entre 1781 e 1783 por Mestre Valentim. Na sacristia do mosteiro, está a obra-prima do pintor Frei Ricardo, uma tela representando o Senhor dos Martírios, pintada cerca de 1690.

Dentro da igreja, existem, ainda, sete capelas laterais de irmandade: Capela de Nossa Senhora da Conceição (Concepção), Capela de São Lourenço, Capela de Santa Gertrudes, Capela de São Brás, Capela de São Caetano, Capela de Nossa Senhora do Pilar e Capela de Santo Amaro.

Atualmente, existem visitas monitoradas à igreja, onde são apresentadas e explicadas as obras, imagens, talhas e estilos arquitetônicos, entre outros.

#### **Abades**

O abade D. Roberto Lopes (OSB) renunciou ao cargo no dia 11 de agosto de 2010, durante visita canônica de Dom Emanuel D'Áble do Amaral (OSB), abade da Abadia de São Sebastião em Salvador. A partir de então, a Abadia de Montserrat é governada pelo prior, Dom Paulo Henrique (OSB), até a eleição do novo abade.

#### **Monges**

- D. Roberto Lopes (Abade) - D. José Palmeiro Mendes (Antigo Abade) - D. Henrique de Gouvêa Coelho (Prior) - D. Basílio Silva (Sub-Prior) - D. Anselmo Chagas de Paiva - D. Beda Gonçalves de Andrade Silva - D. Cipriano Cintra Chagas - D. Columba Firmino Pinto - D. Eduardo de Souza Schulz - D. Emanuel Oliveira de Almeida - D. Gregório Pereira Lima - D. Ireneu Penna - D. Justino de Almeida Bueno - D. Lourenço de Almeida Prado - D. Matias Fonseca de Medeiros - D. Paulo Soares de Azevedo Coutinho - D. Plácido Lopes de Oliveira - D. Tadeu de Albuquerque Lopes - D. João Batista Estevo Ferreira (Diácono) - Ir. Adalberto Chalub - Ir. Agostinho de Oliveira Martins - Ir. Cassiano Capelli Gastaldi - Ir. Daniel Rodrigues Marques - Ir. João Evangelista Martins Afonso de Paiva - Ir. Mateus da Rocha - Ir. Mauro Victor Murilo Maia Fragoso - Ir. Miguel da Silva Vieira - Ir. Pascoal de Biase Quintão - Ir. Policarpo Nascimento da Luz - Ir. Simeão Martins Santos - Ir. Vital Barbosa Fajardo

#### **Horários de Funcionamento**

O mosteiro está aberto diariamente no horário das sete às dezoito horas.

Exige-se traje adequado para ingressar no templo, pois este é um lugar sagrado, casa de Deus.

A clausura do mosteiro não é aberta à visitação, com exceção de alguns dias, como Corpus Christi e Dia de Finados, quando os fiéis têm acesso ao interior do mosteiro, porém somente ao claustro.

#### **A missa dominical**

A tradicional missa dominical do Mosteiro de São Bento, celebrada com órgão e canto gregoriano, única na capital fluminense, atrai muitos visitantes. É um evento que faz parte do roteiro turístico da cidade; tão concorrido que se recomenda a chegada com cerca de trinta minutos de antecedência. Também apresentam-se regularmente no mosteiro orquestras e grupos de música de câmara. Cristiano Rizzotto Vidal Pessoa é o organista do mosteiro.

### **Informações, Horários e Atividades do Mosteiro**

#### **Endereços do Mosteiro:**

Acesso pela rampa: Rua Dom Gerardo, 68 - Centro - Rio de Janeiro - RJ

Acesso pelo elevador: Rua Dom Gerardo, 40, 5º andar

Endereço para correspondência:

Caixa Postal 2666 - CEP 20001-970 - Rio de Janeiro - RJ - Brasil

Telefone: (21) 2206-8100 - FAX: (21) 2263-5679

#### **Visitas:**

O Mosteiro está aberto diariamente no horário das 7:00 às 18:00 h. Exige-se traje adequado para ingressar no templo, pois este é um lugar sagrado, casa de Deus. A clausura não é aberta à visitação, com exceção de alguns dias no ano, onde os fiéis em procissão têm acesso ao claustro. Os setores em geral, incluindo o Colégio, funcionam no horário comercial.

**Mapa:**



Mapa gerado pelo serviço MapLink (<http://maplink.uol.com.br>)

**Horário das Missas:**

- Domingos:

10:00 h - Missa conventual solene com canto gregoriano 18:10 h - Missas rezadas

- Dias de Semana:

7:15 h - Missa conventual com canto gregoriano

Horários do Ofício Divino:

- 5:00 h - Vigílias
- 6:30 h - Laudes
- 11:45 h - Hora Meridiana (domingos às 11:45 h)
- 18:00 h - Vésperas com canto gregoriano (sábados às 17:00 h e domingos às 17:30 h)
- 19:15 h - Completas

**OBSERVAÇÃO:**

As pessoas que desejarem intenção(ões) de missa(s), por seus entes falecidos ou outro motivo, deverão se dirigir pessoalmente à Portaria do Mosteiro, tratando e acertando com os Porteiros, nos seguintes horários:

Segunda a sábado de 07:15 às 18:45

Domingo de 07:15 às 16:30

[Leia mais . . .](#)



**Meio News RJ - Perfil do Autor:**  
[www.meionews.com.br](http://www.meionews.com.br) - A força da notícia local e global !  
 Visite nosso site e tenha um conteúdo diversificado e com informações úteis para o seu cotidiano.

**Perguntas e Respostas**

[Como processar verdadeiramente com provas o ouvidor geral do mp do estado do rio de janeiro,ja que o mesmo retirou 2 registros](#)

Pergunte nossos autores perguntas relacionadas a Religião...

aditados ao protocolo 68425 (70062 e 70063) referente a morte senhora?

Será que o tráfego de drogas e o comando dos tráfegos no Rio de Janeiro terá fim?

Como vc já foi tecnico de necropsia pode será que poderia me indicar um curso de necropsia aqui no estado do Rio de Janeiro,pois não encontro nada.Obrigada pela atenção

200 Letras sobrando

Pergunte

Avaliar artigo 0 Voto(s) Feedback Imprimir Re-Publicar 1 SHARE

Anúncios Google

Fonte do artigo: <http://www.artigonal.com/religiao-artigos/mosteiro-de-sao-bento-do-rio-de-janeiro-5139010.html>

Palavras-chave do artigo: mosteiro de sao bento, missa, missa 7 dias, missa 1 ano, missa 30 dias, igrejas do rio de janeiro, igrejas, missa de 7º dia, paróquias e igrejas rj enderecos e telefones, como publicar missas, avisos funebres e religiosos em o globo, classificadoseanuncios

Últimos artigos de Religião Mais artigos por Meio News RJ

### Confitos que temos

E uma mensagem que nós ensina a superar nossas dificuldades, onde nós mostra o verdadeiro sentido da dor e dos conflitos.

Por: [vanderleia da silva](#) | [Religião & Esoterismo](#) > [Religião](#) | 15/07/2012

### Psicografias

São mensagens psicografadas que nos dão forças para continuar nosso aprendizado rumo a perfeição moral.

Por: [vanderleia da silva](#) | [Religião & Esoterismo](#) > [Religião](#) | 15/07/2012

### Reunião do cristianismo

O DEUS DOS CRENTES E DOS CATÓLICOS É SÓ UM , SOMOS IGUAIS , JUNTAI-MOS!!!

Por: [amlf](#) | [Religião & Esoterismo](#) > [Religião](#) | 12/07/2012



### As perversidades de deus

As religiões, principalmente o cristianismo, afirmam que deus é um ser de puro amor. Então vejamos se esta afirmação contém algum fundo de verdade, pois entendemos que a pureza do amor não pode conter o mínimo de maldade. Se o amor contém o mínimo que seja de maldade ou perversidade ele não pode ser puro. Se ele é direcionado a uns e não a outros, ele é discriminativo e não pode ter nenhuma pureza.

Por: [Lazaro Jose de Oliveira](#) | [Religião & Esoterismo](#) > [Religião](#) | 30/06/2012 | Acessos: 25

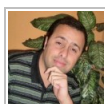

### Igrejas evangélicas (brasileiras) envolvidas com o narcotráfico?

No mês em que a Igreja Pentecostal Deus é Amor completa cinquenta anos (foi fundada no dia 03 de junho de 1962), novas suspeitas de que traficantes de drogas e armas atuam por trás de denominações evangélicas veem à tona.

Por: [Johnny Bernardo](#) | [Religião & Esoterismo](#) > [Religião](#) | 27/06/2012 | Acessos: 69

### Nascer, morrer e renascer

A reencarnação ou novo nascimento é uma idéia que sempre esteve em todas as épocas da humanidade, em pessoas simples, religiões, indígenas, povos antigos e em todos os lugares, mostrando que esta idéia não teve a propagação de ensinamentos em religião ou grupos.

Por: [Luiz Tadeu vargas](#) | [Religião & Esoterismo](#) > [Religião](#) | 26/06/2012

### Ser Espírita

A religião espírita nos prepara para uma vida segura com paz e nos aproxima de Deus o nosso Pai Criador. A felicidade na terra é passageira, pois tudo com o tempo apodrecem ou desaparece então é ilusão e ignorância espiritual procurar Deus para pedir algo que não é definitivo.

Por: [Luiz Tadeu vargas](#) | [Religião & Esoterismo](#) > [Religião](#) | 26/06/2012 | Acessos: 15

### A Festa de Antônio, Pedro e João

O mês de junho chegou e com ele as famosas Festas Juninas, que animam e mexem com a comunidade, seja na escola, ou na Igreja. Muitas tradições estão relacionadas com estas festas e a Igreja católica festeja o nascimento de João.

Por: [Denis Tierno](#) | [Religião & Esoterismo](#) > [Religião](#) | 14/06/2012 | Acessos: 73

Comentar sobre o artigo



Post to Facebook Posting as Cristiano Rizzotto Vidal... (Change)

Facebook social plugin

**Necessita de ajuda?**

- [Fale Conosco](#)
- [FAQ](#)
- [Publicar Artigos](#)
- [Guia Editorial](#)
- [Blog](#)

**Links do Site**

- [Artigos Recentes](#)
- [Autores Populares](#)
- [Artigos Populares](#)
- [Encontrar Artigos](#)
- [Sitemap](#)

**Webmasters**

- [RSS Builder](#)
- [RSS](#)

**Pesquisar**

O uso deste site constitui a aceitação dos [Termos de Uso](#) e da [Política de Privacidade](#) | O conteúdo publicado pelos usuários é licenciado sob [Creative Commons License](#).  
Copyright © 2005-2012 [Ler e Publicar Artigos](#) por Artigonal.com, todos os direitos reservados.